

Les grilles-horaires sont disponibles sur
notre site internet
www.ipciney.be
ou au secretariat des élèves.

INSTITUT DE LA PROVIDENCE
Rue Piconette 1
5590 CINEY

Direction: Monsieur WITRY

 083/23 43 80

 083/23 43 92

 direction@ipciney.be

www.ipciney.be



INSTITUT DE LA PROVIDENCE
CINEY

INFORMATIQUE

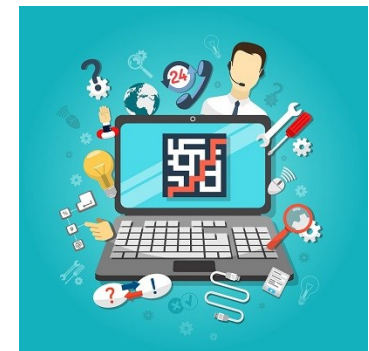

**2^{ème} et 3^{ème} degrés
de transition**

Transition

Tu aimes les ordinateurs et tu souhaites poursuivre des études supérieures?

L'option Informatique est faite pour toi!

Informatique

Comprendre ce qu'est un système d'information ou comment un être humain communique avec un ordinateur.

Programmation et langages

Apprendre à communiquer et créer des marches à suivre afin que des automates les exécutent.

Systèmes d'exploitation

Analyser la structure d'un environnement informatique. Les réseaux, les serveurs, les stations de travail, les logiciels classiques sont étudiés.

Multimédia

Approcher les différentes façons d'exprimer, d'enrichir l'information.

Conception d'un projet

Exprimer, intégrer ton projet personnel au moyen de différents objets et environnements de traitement de l'information.

CRÉER DIFFÉREMMENT!



2022-2023

3^{ÈME} TRANSITION TECHNIQUE

Choix de la langue: Néerlandais Anglais Anglais Immersion

Formation commune:

Education physique	2h	→ <i>Sauf pour les sciences appliquées</i>
Sciences	3h	
Mathématique	5h	
Français	5h	
Langue moderne I	4h	
Religion catholique	2h	
Histoire	2h	
Géographie	2h	

<u>Immersion en Anglais</u>		
Histoire		2h
Géographie		2h

Options:

3TTI	<input type="checkbox"/> Grille 1	Informatique <i>- Exploitation de logiciels informatiques: 4h</i> <i>- Informatique: 4h</i>	33h
-------------	-----------------------------------	--	------------

3TTL	<input type="checkbox"/> Grille 1	Sc. appliquées <i>- Biologie appliquée: 2h</i> <i>- Chimie appliquée: 3h</i> <i>- Physique appliquée: 3h</i>	30h
	<input type="checkbox"/> Grille 2	+ LM II (4h)	34h
	<input type="checkbox"/> Grille 3	+ Informatique (2h)	32h

3TTS	<input type="checkbox"/> Grille 1	Sciences sociales et éducatives <i>- Biologie humaine: 2h</i> <i>- Expression orale: 2h</i> <i>- Initiation à la psychologie et à la vie sociale: 2h</i> <i>- Expression musicale: 1h</i> <i>- Expression plastique: 1h</i>	33h
-------------	-----------------------------------	---	------------

Nom: Prénom: Classe:

Signature du responsable: